

PROGRAM PRAC KONSERWATORSKICH I RESTAURATORSKICH
KAPLICA GROBOWA I OGRODZENIE WOKÓŁ CMENTARZA PARAFIALNEGO W BYŚLAWIU

opracowanie: Katarzyna Polak

ul. A. Małeckiego 13 m 4 60-707 Poznań NIP 779-107-38-31 +48 601 840 410

katarzyna.polka@gmail.com

DOKUMENTACJA STANU ZACHOWANIA

Fot. Justyna Kuleśza

Katarzyna Polak

**PROGRAM PRAC KONSERWATORSKICH I RESTAURATORSKICH
KAPLICA GROBOWA I OGRODZENIE WOKÓŁ CMENTARZA PARAFIALNEGO W BYŚLAWIU**

opracowanie: Katarzyna Polak

ul. A. Małeckiego 13 m 4 60-707 Poznań NIP 779-107-38-31 +48 601 840 410

katarzyna.polka@gmail.com



Fot.1. Kaplica grobowa od strony północno-wschodniej. Widoczne silne zasolenie i zawilgocenie wyższych partii muru.

PROGRAM PRAC KONSERWATORSKICH I RESTAURATORSKICH
KAPLICA GROBOWA I OGRODZENIE WOKÓŁ CMENTARZA PARAFIALNEGO W BYŚLAWIU
opracowanie: Katarzyna Polak
ul. A. Małeckiego 13 m 4 60-707 Poznań NIP 779-107-38-31 +48 601 840 410

katarzyna.polka@gmail.com



Fot.2. Kaplica grobowa od strony południowo-zachodniej. Stan zachowania.



Fot.3. Kaplica grobowa od strony południowo-wschodniej. Widoczne zniszczenia i spękania partii muru.



Fot.4. Fragment muru kaplicy grobowej od strony południowo-wschodniej. Widoczne pęknięcie muru i znaczne ubytki spoin.



Fot.5. Fragment cokołu na kaplicy grobowej z wtórną, cementową wylewką.

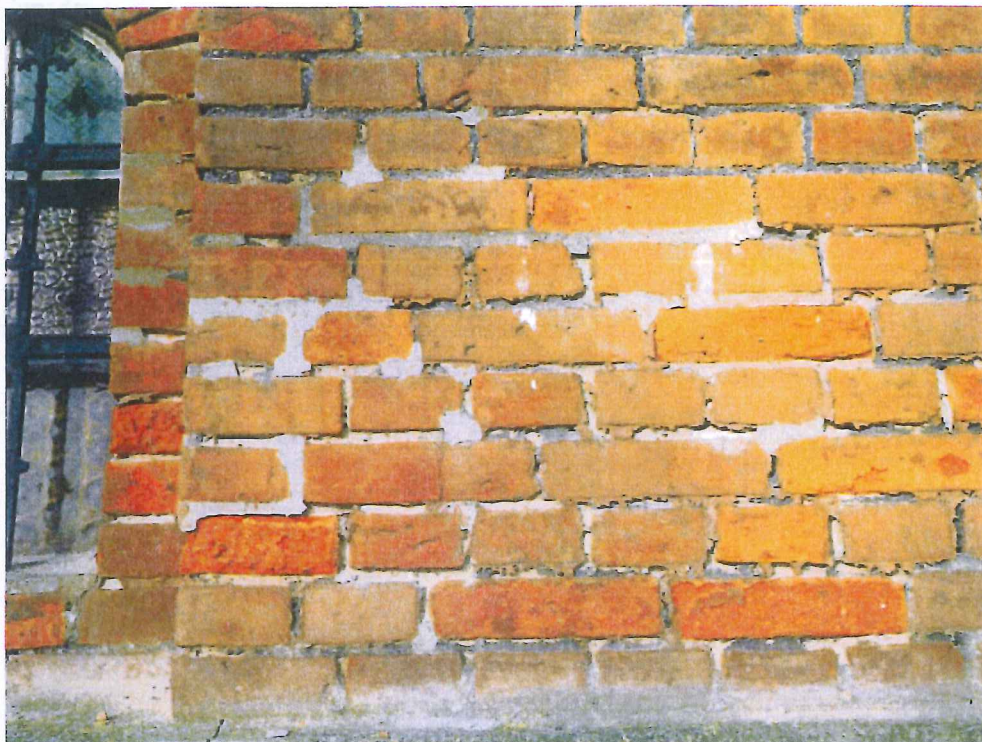

Fot.6. Fragment lica muru na kaplicy grobowej. Widoczne wtórne przespoinowania zaprawą cementową i ubytki spoin.



Fot.7. Fragment muru kaplicy od strony północno-zachodniej. Widoczne zniszczenia górnych partii muru: spękania, ubytki spoin, silne zasolenie i zawilgocenie.

PROGRAM PRAC KONSERWATORSKICH I RESTAURATORSKICH
KAPLICA GROBOWA I OGRODZENIE WOKÓŁ CMENTARZA PARAFIALNEGO W BYŚLAWIU
opracowanie: Katarzyna Polak
ul. A. Małeckiego 13 m 4 60-707 Poznań NIP 779-107-38-31 +48 601 840 410

katarzyna.polka@gmail.com



Fot.8. Przemalowanie ościeża okiennego po północno-zachodniej stronie kaplicy.



Fot.9. Fragment cementowego gzymsu na elewacji kaplicy po stronie południowo-zachodniej. Widoczne znaczne spękania.

Fot.10. Fragment lica ceglanego na elewacji kaplicy po stronie południowo-wschodniej. Widoczny stan zachowania: ubytki oryginalnych spoin, wykruszenia cegieł i wtórne uzupełnienia spoin.

**PROGRAM PRAC KONSERWATORSKICH I RESTAURATORSKICH
KAPLICA GROBOWA I OGRODZENIE WOKÓŁ CMENTARZA PARAFIALNEGO W BYŚLAWIU**

opracowanie: Katarzyna Polak

ul. A. Małeckiego 13 m 4 60-707 Poznań NIP 779-107-38-31 +48 601 840 410

katarzyna.polka@gmail.com

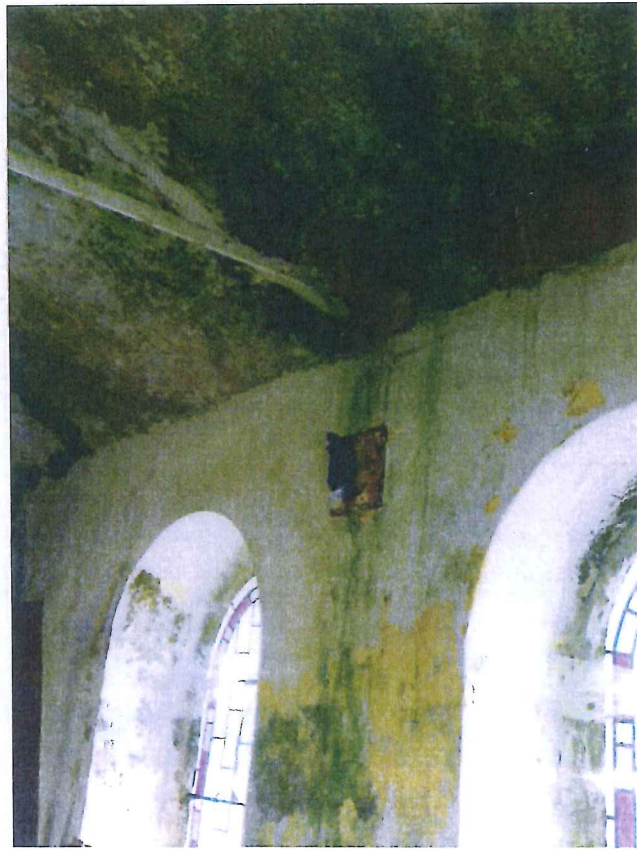

Fot.11. Zły stan zachowania wnętrza kaplicy grobowej. Widoczne silne zawilgocenie i korozja biologiczna.



Fot.12. Ogrodzenie cmentarza w narożniku północnym. Widoczny stan zachowania i znaczne odchylenie przęseł ogrodzenia.



Fot.13. Przykład niestarannych przemuruowań bez zachowania wątku muru i z zastosowaniem zaprawy cementowej.



Fot.14. Przykład stanu zachowania jednego z przęseł ogrodzenia. Widoczne zniszczenia: ubytki spoin, cegieł oraz kamieni w partii cokołowej.



Fot.15. Stan zachowania partii cokołowej: ubytki spoin, korozja mikrobiologiczna, wtórne zaprawy cementowe.



Fot.16. Fragment lica ceglanego na słupach w bramie wejściowej. Widoczne ubytki cegieł oraz stan zachowania oryginalnych spoin pod wtórną zaprawą cementową.

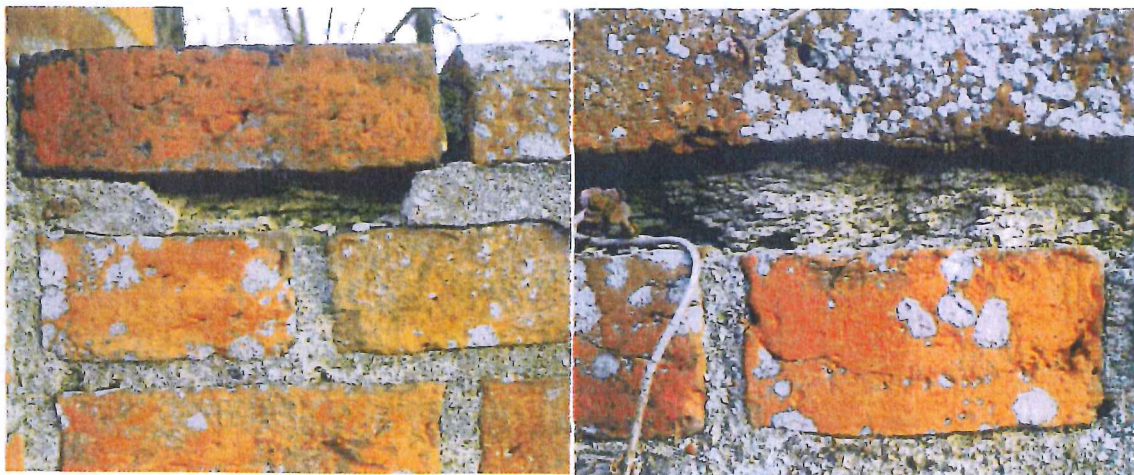

Fot. 17. Fragment lica ceglanego na przesłach ogrodzenia. Widoczne rozwarstwienie oryginalnej spoiny pod wtórną zaprawą cementową.



Fot.18. Przykład zniszczeń ceglanej nakrywy i ubytków spoin na przesłach ogrodzenia.



Fot.19. Brama wejściowa flankowana słupkami. Widoczny brak cementowej nakrywy.